Offener Ganztag der
Evangelische Schule Ansbach

Projektangebote 2023/2024

für den

Offenen Ganztag

vom

09. Oktober 2023

bis

19. Juli 2024

Erfahrungen machen
Fähigkeiten kennenlernen
Gaben entdecken

Liebe Schülerinnen und Schüler,
Liebe Eltern,

das Projektheft ist nun endlich da.
Wir bitten Sie gemeinsam mit ihrem Kind das Heft durchzusehen und bei Interesse des Kindes ein Projekt auszuwählen.

Den Rückmeldebogen finden Sie auf der letzten Seite. Dieser muss bis spätestens Montag, 02.10.2023 nur bei den Klassenlehrkräften abgegeben werden.

Projektstart ist am: Montag, 09.10.2023

Es gibt Projekte, die ein ganzes Jahr dauern und Projekte für ein halbes Jahr. Wie lange der gewählte Projektzeitraum ist, entnehmen Sie bitte der Ausschreibung.
Bei einigen (Ganzjahres-) Projekten kann bei einer hohen Anzahl an Bewerbern ein Teilnehmerwechsel zum Halbjahr stattfinden. Damit Kinder, die im ersten Halbjahr nicht teilnehmen konnten, die Möglichkeit zum Tauschen bekommen. In diesem speziellen Fall endet das Projekt in der KW 8, spätestens am 23. Februar 2024. Der Start zum Halbjahreswechsel wird dann in der KW 10, ab dem 04.03.2024 sein. Daher wird in der Kostenbeitrag nur für ein Halbjahr abgebucht. Bei einer Teilung des Projektes erhalten sie diese Info mit der "grünen" Teilnahmebestätigung.

Wichtige Buchungsinformationen entnehmen sie bitte der Buchungscheckliste auf der nächsten Seite.

Es freut sich das OGT-Dozententeam

Buchungsinformationen & Buchungscheckliste:

- Anmeldung zu Projekten ist nur an gebuchten Betreuungstagen möglich.
- Anzahl der wählbaren Projekte: ein oder mehrere Projekte wählbar
- Priorität angeben: 1 = 1. Wahl; 2 = 2. Wahl; 3 = 3. Wahl usw...
- Titel bitte eintragen
- Warmes Essen:
- In der Projektausschreibung ist angegeben, wann / ob warmes Mittagessen vom Zeitrahmen her möglich ist.
- Brotzeit: Wenn das Zeitfenster für ein warmes Mittagessen nicht reicht, dann geben Sie Ihrem Kind bitte eine Brotzeit mit.
- Projekte während der Lernzeit (Klassen 1-4 Lernzeit: 14:00 bis 15:00 Uhr; Klassen 5/6 Lernzeit: 13:30 – 14:30 Uhr):
  - Hausaufgaben sind an diesem Tag zuhause zu erledigen!
- Anmeldeschluss: Montag, 02.10.2023
- Zusätzliche Projektkosten bei einigen Projekten – siehe Projektausschreibung:
  - Die Bezahlung erfolgt mit dem Einzug des Schulgeldes.
  - **Einmalige** Gebühren werden im Monat Oktober/November 2023 eingezogen.
  - **Monatliche** Gebühren werden jeden Monat von Oktober bis Juli eingezogen.
- Rückmeldung an die Eltern und Kinder über eine Projektplatz:
  - Am Freitag, 06.10.2023 durch „**grüne" Teilnahmebestätigung in der Kommunikationsmappe (**keine Teilnahmebestätigung = leider hat ihr Kind keinen Platz im jeweiligen Projekt bekommen)
- Möglicher Projektstart im 2. Halbjahr: Montag, 04.03.2024
- Einzelne Projekte können später starten. Bitte beachten sie in diesem Fall die gesonderten Startterminangaben in den Projektausschreibungen
- Ende der Projekte: KW 29 zwischen dem 15.-19.07.2024

Die Anmeldung zu einem Projekt ist freiwillig. Bei <u>Buchung</u> ist dann sowohl die <u>Zahlung</u> als auch die <u>Teilnahme</u> <u>verpflichtend</u>. Eine <u>Entschuldigung bzw. Befreiung über Edoop</u> bei Erkrankung ist daher zwingend <u>erforderlich</u>.

Viel Spaß, Freude und neue Erfahrungen bei den gewählten Projekten wünschen

Th. Baßler (Schulleiter) ***M. Herrmann (Leitung & Koordination OGT / Projekte)***

Inhaltsverzeichnis - Grundschule

Projekte am Montag

- OGT Disney Club
- Rätsel- und Knobeldetektive
- Lern- & Konzentrationstraining Montagsgruppe 2
- Die Spielplatzexperten
- Natur erleben

Projekte am Dienstag

- Leichtathletik & Ballsportprojekt 1
- Lern- & Konzentrationstraining – Dienstagsgruppe 1
- Bücherclub
- Mädels-Treff

Projekte am Mittwoch

- Blockflötenkurs 1&2
- Märchengeschichten erleben und verstehen 1
- Blockflötenkurs 3&4
- Entspannung mit Hörspiel- & Büchergeschichten
- Querflötenkurs
- Musical – Das geheime Leben der Piraten

Projekte am Donnerstag

- Leichtathletik & Ballsportprojekt 2
- Märchengeschichten erleben und verstehen 2
- Lern- & Konzentrationstraining - Donnerstagsgruppe 2
- Lern- & Konzentrationstraining – Donnerstagsgruppe 1
- Kreatives Tanzen für Kids
- Gitarrenkurs der Musikschule Ansbach
- Klavier und Keyboardunterricht

Projekte am Freitag

- Spiel und Spaß am Freitag

Inhaltsverzeichnis - Mittelschule

Projekte am Montag

- Musicalprojekt-Supporter

Projekte am Dienstag

- Minigolf
- Fußballprojekt
- School-Art-Projekt
- Tisch- und Brettspieltreff
- Hausmeister-Team

Projekte am Mittwoch

- Querflötenkurs
- IT-Team
- Tischtennisclub

Projekte am Donnerstag

- Fusion Dance – Hip-Hop, Heels, Tribal, Modern für Jugendliche
- Gitarrenkurs der Musikschule Ansbach
- Klavier und Keyboardunterricht

Projektangebote
für die

Grundschule

Grundschule

Montag

Projektnummer 01

„OGT Disney Club" für die 1. und 2. Klasse

„Where Dreams Come True – Wo Träume wahr werden"
Ihr seid Fans von der Welt rund um Disney?
Dann seid ihr hier genau richtig. In diesem Projekt dreht sich alles um die bunte phantastische Welt von Walt Disney.
Malen, basteln, singen, mit euren Freunden Spiele spielen, Hörspiele hören-verstehen-nachspielen, verkleiden, schminken und vieles mehr... und ihr werdet auch sicherlich einmal eure Disneyhelden in einem Film erleben.
Kommt und lasst euch bei diesem Projekt verzaubern...

Wann: Montag 12.10 – 13:10 Uhr, ganzjährig
Wo: Klassenzimmer 1a
Es freut sich auf euch: Frau Schulze
Teilnehmerzahl: 10
Kosten: halbjährlich 15 €
Warmes Mittagessen buchbar: Nein

Projektnummer 02

„Rätsel- und Knobeldetektive" für die 2. Klasse

Bei diesem Projekt sind alle willkommen die gerne knifflige Rätselspiele & Knobelaufgaben mögen. Wie "echte" Detektive werdet ihr euch auf die Suche begeben, um diese zu lösen. Aber nicht nur das, ihr könnt hier auch eure eigenen Rätsel entwerfen und damit Mama und Papa zum Grübeln bringen.

Wann: Montag, 12:10 – 13:10 Uhr, ganzjährig
Wo: Klassenzimmer 2b
Es freut sich auf euch: Fr. Dillmann
Teilnehmerzahl: 8
Kosten: halbjährlich 15 €
Warmes Mittagessen buchbar: Nein

Projektnummer 03

„Lern- & Konzentrationstraining Montagsgruppe" für die 2. Klasse

Diese Gruppe trifft sich immer am Montag.
In der Schule wird von Kindern erwartet, dass sie über den Tag hinweg stets voll aufmerksam sind. Tatsächlich ist es für die meisten Kinder allerdings schwer, so lange fokussiert zu bleiben. Hier kann ein Konzentrationstraining helfen. Die Kinder können durch Konzentrationsübungen lernen, sich leichter zu fokussieren und ihrer Aufmerksamkeitsspanne zu verbessern. Nicht nur die Aufmerksamkeit wird hierbei angeregt, auch das Selbstwertgefühl und das Lernverhalten ihres Kindes. Es handelt sie hier um ein Training in kindgerechter und spielerischer Form. Übungen wie Gehirnjogging, Entspannungsformen, motorische Koordinationsübungen, Mandalas ausmalen, Traum- / Körperreisen, auditive Wahrnehmungsübungen und vieles mehr sorgen dafür, dass ihr Kind viel Spaß bei diesem Projekt haben wird und dadurch seine Aufmerksamkeitsspanne erhöhen kann.

Wann: Montag, 12:10 – 13:10 Uhr, ganzjährig
Wo: Klassenzimmer 2a
Es freut sich auf euch: Fr. Ebert
Teilnehmerzahl: 8
Kosten: monatlich 15 €
Warmes Mittagessen buchbar: Nein

Projektnummer 04

„Die Spielplatzexperten" für die 1. und 2. Klasse

Wer Spielplätze liebt und diese gerne besucht ist hier genau richtig.
Ihr benötigt für dieses Projekt **KEINE Anmeldung**.
Die Betreuer werden euch immer fragen ob ihr Lust habt mitzukommen. Somit verpasst ihr bei schönem Wetter keinen Spielplatzbesuch mehr.

Wann: Montag 12:50 – 14:00 Uhr, ganzjährig
Wo: Freizeitbereich OGT
Es freut sich auf euch: Das OGT-Team
Teilnehmerzahl: ---
Kosten: ---
Warmes Mittagessen buchbar: Ja

Projektnummer 05

"Natur erleben" für die 3. und 4. Klasse

Du gehst gerne raus? Erlebst gerne kleine Abenteuer in der Natur, bastelst mit Naturmaterialien, willst draußen Neues entdecken und die Umwelt anders kennenlernen? Dann bist du hier wieder genau richtig!

Wann: Montag 12:50 – 14:00 Uhr, ganzjährig
Wo: Freizeitbereich OGT
Es freut sich auf euch: Fr. Hamann
Teilnehmerzahl: 10
Kosten: halbjährlich 15 €
Warmes Mittagessen buchbar: Nein

Grundschule

Dienstag

Projektnummer 06

„Leichtathletik & Ballsportprojekt 1" für die 1. Klasse

Das beste Rezept für eine entspannte Hausaufgabenzeit ist eine aktive Pause.
Deshalb wollen wir gemeinsam hüpfen, laufen, balancieren oder Ball spielen. Wir werden einfach viele verschiedene Bewegungsspiele und Übungen ausprobieren.

Wann: Dienstag 11.15 – 12.45 Uhr, ganzjährig
Wo: Treffpunkt Aula
Es freut sich auf euch: Frau Korn
Teilnehmerzahl: 20
Kosten: ---
Warmes Mittagessen buchbar: Nein

Projektnummer 07

„Lern- & Konzentrationstraining - Dienstagsgruppe" für die 1. Klasse

Diese Gruppe trifft sich immer am Dienstag.
In der Schule wird von Kindern erwartet, dass sie über den Tag hinweg stets voll aufmerksam sind. Tatsächlich ist es für die meisten Kinder allerdings schwer, so lange fokussiert zu bleiben. Hier kann ein Konzentrationstraining helfen. Die Kinder können durch Konzentrationsübungen lernen, sich leichter zu fokussieren und ihrer Aufmerksamkeitsspanne zu verbessern. Nicht nur die Aufmerksamkeit wird hierbei angeregt, auch das Selbstwertgefühl und das Lernverhalten ihres Kindes. Es handelt sie hier um ein Training in kindgerechter und spielerischer Form. Übungen wie Gehirnjogging, Entspannungsformen, motorische Koordinationsübungen, Mandalas ausmalen, Traum- / Körperreisen, auditive Wahrnehmungsübungen und vieles mehr sorgen dafür, dass ihr Kind viel Spaß bei diesem Projekt haben wird und dadurch seine Aufmerksamkeitsspanne erhöhen kann.

Wann: Dienstag 11:15 – 12:15 Uhr, ganzjährig
Wo: Klassenzimmer 1b
Es freut sich auf euch: Fr. Hamann
Teilnehmerzahl: 8
Kosten: monatlich 15€
Warmes Mittagessen buchbar: Nein

Projektnummer 08

„Bücherclub" für die 1. bis 4. Klasse

Willkommen im Bücherclub der ESA. In der Schulbücherei gibt es eine Vielzahl an Bücher und andere Dinge zu entdecken. Hier könnt ihr in gemütlicher Atmosphäre mit Freunden lesen, Bücher anschauen, Geschichten lauschen und einfach Spaß mit Büchern haben. Immer wieder gibt es auch kleine Aufgaben damit unsere Bücherei ein schöner und ordentlicher Ort bleibt. Greift hierbei unserer Bibliothekarin unter die Arme und werdet so ein Experte in der Schulbücherei.

Wann: Dienstag 12.10 – 13.30 Uhr, ganzjährig
Start: ab dem 17.10.2023
Wo: Schulbücherei
Es freut sich auf euch: Fr. Herzog
Teilnehmerzahl: 8
Kosten: ---
Warmes Mittagessen buchbar: Ja

Projektnummer 09

„Mädels-Treff" für die 4. Klasse

Hey Mädels…
Bei dieser Projektgruppe treffen sich gleichaltrige Mädels aus dem Offenen Ganztag und machen nur Sachen, die Mädels gerne tun. Reden, basteln, Spiele spielen, Schminken – Mode - Styling, Musikhören, Chillen, bestimmte Themen besprechen, Modenschau und vieles mehr.
Nach dem Motto: "einfach nur Zeit verbringen, um das zu machen, was Mädchen Spaß macht und ihnen gut tut"

Wann: Dienstag 12:50 – 14:00 Uhr, ganzjährig
Wo: Klassenzimmer 4
Es freut sich auf euch: Frau Dillmann
Teilnehmerzahl: 8
Kosten: halbjährlich 15 €
Warmes Mittagessen buchbar: Nein

Grundschule

Mittwoch

Projektnummer 10

„Blockflötenkurs 1&2" für die 1. und 2. Klasse

Die Blockflöte eignet sich als ideales Einstiegsinstrument. Der Unterricht wird kindgerecht gestaltet und vermittelt eine gute Basis im Umgang mit der Musik. Wir wollen Lieder und Noten lernen, singen, rhythmische - melodische Spielereien ausprobieren und diese selbst erfinden. Erste Erfolge stellen sich bald ein und wir üben dann für Auftritte. Bei dem Blockflötenprojekt werden wir viel Spaß zusammen haben!
Falls ihr Kind schon Erfahrungen im Umgang mit der Blockflöte hat, besteht die Option, dass es in eine Gruppe für Fortgeschrittene eingeteilt wird.

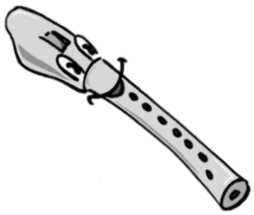

Wann: Mittwoch, 12:10 -12:50 Uhr, ganzjährig
Wo: Musikzimmer
Es freut sich auf euch: Frau Holzmann
Teilnehmerzahl: 8
Kosten: monatlich 23 €
Warmes Mittagessen buchbar: Nein

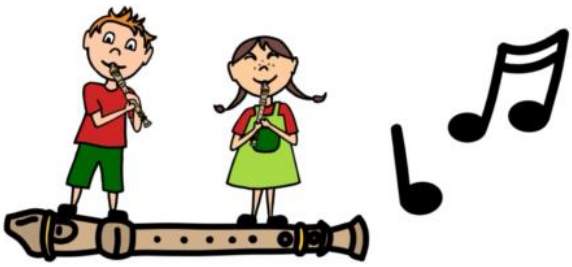

Projektnummer 11

„Märchengeschichten erleben und verstehen 1" für die 1. Klasse

Hast du Lust, sprechenden Tieren, Prinzessinnen, Hexen, Zwergen, Feen usw. zu begegnen, dann komm doch in das Märchenprojekt! Hier wirst du mehr über Märchen erfahren. Außerdem werden dir Märchen vorgelesen und vielleicht ist auch eines deiner Lieblingsmärchen dabei. Wir wollen zu den gehörten Märchen basteln, malen, spielen und vieles mehr.

Wann: Mittwoch, 12:10 – 13:10 Uhr, ganzjährig
Wo: Klassenzimmer 1a
Es freut sich auf euch: Frau Schulze
Teilnehmerzahl: 10
Kosten: halbjährlich 15 €
Warmes Mittagessen buchbar: Nein

Projektnummer 12

„Blockflötenkurs 3&4„ für die 3. und 4. Klasse

Die Blockflöte eignet sich als ideales Einstiegsinstrument. Der Unterricht wird kindgerecht gestaltet und vermittelt eine gute Basis im Umgang mit der Musik. Wir wollen Lieder und Noten lernen, singen, rhythmische - melodische Spielereien ausprobieren und diese selbst erfinden. Erste Erfolge stellen sich bald ein und wir üben dann für Auftritte. Bei dem Blockflötenprojekt werden wir viel Spaß zusammen haben!
Falls ihr Kind schon Erfahrungen im Umgang mit der Blockflöte hat, besteht die Option, dass es in eine Gruppe für Fortgeschrittene eingeteilt wird.

Wann: Mittwoch, 12:50 – 13:35 Uhr, ganzjährig
Wo: Musikzimmer
Es freut sich auf euch: Frau Holzmann
Teilnehmerzahl: 8
Kosten: monatlich 23 €
Warmes Mittagessen buchbar: Nein

Projektnummer 13

"Entspannung mit Hörspiel- & Büchergeschichten" für die 3. und 4. Klasse

Hier wird es sehr ruhig zugehen…
Nach so einem anstrengenden Schultag ist man oft k.o. und könnte etwas Ruhe und Entspannung vertragen. Durch eine kleine gezielte Pause kann man seinen inneren Akku wieder aufgeladen. Wenn du dir diese Pause von selbst gönnen willst, bist du bei diesem Projekt richtig. Wir werden Mandalas malen, uns auf Traumreisen begeben, Bilder ausmalen, Perlenketten fädeln, Entspannungsübungen machen oder Bücher vorlesen. Dabei werden uns Hörspielgeschichten oder ruhige Lieder begleiten. Wer dann ein kleines Mittagsschläfchen machen möchte, darf dies gerne tun.

Wann: Mittwoch 12:50 – 13:50 Uhr, ganzjährig
Wo: Klassenzimmer 3a
Es freut sich auf euch: Fr. Wolf
Teilnehmerzahl: 12
Kosten: halbjährlich 10 €
Warmes Mittagessen buchbar: Nein

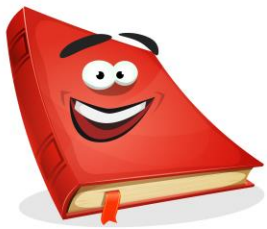

Projektnummer 14

„Querflötenkurs" für die 3. bis 7. Klasse

Hast du Lust ein besonderes Instrument zu lernen und einen Anfang zu wagen? Du brauchst keine weiteren musikalischen Vorkenntnisse. Mit Lust und Laune wollen wir in passendem Lerntempo Lieder und Noten lernen, singen, rhythmische und melodische Spielereien ausprobieren und selbst erfinden, für Auftritte üben und viel Spaß zusammen haben. Im Vergleich zu anderen Querflötenkursen dauert unser Querflötenunterricht volle 60 Minuten, in denen du lernst dieses besondere Instrument zu spielen.

Wann: Mittwoch, 13:35-14:35 Uhr, ganzjährig
Wo: Musikzimmer
Es freut sich auf euch: Frau Holzmann
Teilnehmerzahl: min. 3
Kosten: monatlich 70€ plus Querflötenkauf. Alternativ: Ausleihmöglichkeit für die Querflöte von ca. 28 € im Monat bei Firma Klier in Nürnberg: Hr. Hein - 0911/4399023
Warmes Mittagessen buchbar: Ja

Projektnummer 15

„Musical – Das geheime Leben der Piraten" für die 3. und 4. Klasse

Musical-Projekt: „Das geheime Leben der Piraten“
Wir wollen mit dir ein Musical einstudieren und am Schuljahresende aufführen.
Hast du Spaß am Singen oder spielst du gerne Theater?
Schlüpfst du gerne in andere Rollen und bist auch bereit Text auswendig zu lernen?
Dann komm doch in unser Musical-Projekt! Wir brauchen dich!

Wann: Mittwoch 13:15 – 14:00 Uhr, ganzjährig
Wo: Mehrzweckraum
Es freut sich auf euch: Frau Mathieu & Frau Raum
Teilnehmerzahl: ab 9 Teilnehmer
Kosten: ---
Warmes Mittagessen buchbar: Ja

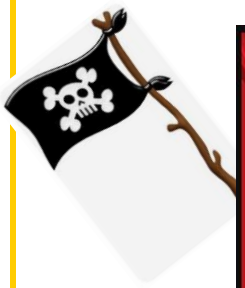

Grundschule

Donnerstag

Projektnummer 16

„Leichtathletik & Ballsportprojekt 2" für die 2. Klasse

Das beste Rezept für eine entspannte Hausaufgabenzeit ist eine aktive Pause.
Deshalb wollen wir gemeinsam hüpfen, laufen, balancieren oder Ball spielen. Wir werden einfach viele verschiedene Bewegungsspiele und Übungen ausprobieren.

Wann: Donnerstag 11.15 – 12.45 Uhr, ganzjährig
Wo: Treffpunkt Aula
Es freut sich auf euch: Frau Korn
Teilnehmerzahl: 20
Kosten: ---
Warmes Mittagessen buchbar: Nein

Projektnummer 17

„Märchengeschichten erleben und verstehen 2" für die 2. Klasse

Hast du Lust, sprechenden Tieren, Prinzessinnen, Hexen, Zwergen, Feen usw. zu begegnen, dann komm doch in das Märchenprojekt! Hier wirst du mehr über Märchen erfahren. Außerdem werden dir Märchen vorgelesen und vielleicht ist auch eines deiner Lieblingsmärchen dabei. Wir wollen zu den gehörten Märchen basteln, malen, spielen und vieles mehr

Wann: Donnerstag, 11:15 – 12:10 Uhr,
ab dem zweiten Halbjahr 04.03.2024

Wo: Klassenzimmer 2b

Es freut sich auf euch: Frau Hertlein

Teilnehmerzahl: 10

Kosten: halbjährlich 15 €

Warmes Mittagessen buchbar: Nein

Projektnummer 18

„Lern- & Konzentrationstraining - Donnerstagsgruppe" für die 2. Klasse

Diese Gruppe trifft sich immer am Donnerstag.
In der Schule wird von Kindern erwartet, dass sie über den Tag hinweg stets voll aufmerksam sind. Tatsächlich ist es für die meisten Kinder allerdings schwer, so lange fokussiert zu bleiben. Hier kann ein Konzentrationstraining helfen. Die Kinder können durch Konzentrationsübungen lernen, sich leichter zu fokussieren und ihrer Aufmerksamkeitsspanne zu verbessern. Nicht nur die Aufmerksamkeit wird hierbei angeregt, auch das Selbstwertgefühl und das Lernverhalten ihres Kindes. Es handelt sie hier um ein Training in kindgerechter und spielerischer Form. Übungen wie Gehirnjogging, Entspannungsformen, motorische Koordinationsübungen, Mandalas ausmalen, Traum- / Körperreisen, auditive Wahrnehmungsübungen und vieles mehr sorgen dafür, dass ihr Kind viel Spaß bei diesem Projekt haben wird und dadurch seine Aufmerksamkeitsspanne erhöhen kann.

Wann: Donnerstag 11:15 – 12:15 Uhr, ganzjährig
Wo: Klassenzimmer 2a
Es freut sich auf euch: Fr. Hamann
Teilnehmerzahl: 8
Kosten: monatlich 15 €
Warmes Mittagessen buchbar: Nein

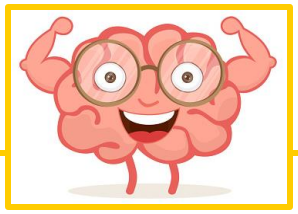

Projektnummer 19

„Lern- & Konzentrationstraining – Donnerstagsgruppe" für die 1. Klasse

Diese Gruppe trifft sich immer am Donnerstag.
In der Schule wird von Kindern erwartet, dass sie über den Tag hinweg stets voll aufmerksam sind. Tatsächlich ist es für die meisten Kinder allerdings schwer, so lange fokussiert zu bleiben. Hier kann ein Konzentrationstraining helfen. Die Kinder können durch Konzentrationsübungen lernen, sich leichter zu fokussieren und ihrer Aufmerksamkeitsspanne zu verbessern. Nicht nur die Aufmerksamkeit wird hierbei angeregt, auch das Selbstwertgefühl und das Lernverhalten ihres Kindes. Es handelt sie hier um ein Training in kindgerechter und spielerischer Form. Übungen wie Gehirnjogging, Entspannungsformen, motorische Koordinationsübungen, Mandalas ausmalen, Traum- / Körperreisen, auditive Wahrnehmungsübungen und vieles mehr sorgen dafür, dass ihr Kind viel Spaß bei diesem Projekt haben wird und dadurch seine Aufmerksamkeitsspanne erhöhen kann.

Wann: Donnerstag 12:00 – 13:00 Uhr, ganzjährig
Wo: Klassenzimmer 1a
Es freut sich auf euch: Fr. Ebert
Teilnehmerzahl: 8
Kosten: monatlich 15 €
Warmes Mittagessen buchbar: Ja

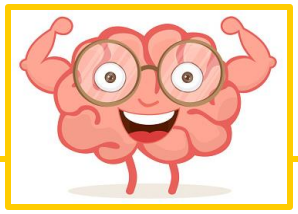

Projektnummer 20

„Kreatives Tanzen für Kids" für die 1. bis 4. Klasse

Die Tanzschule *movement-revolution.net* aus Ansbach, bietet auch dieses Schuljahr wieder ein Tanzprojekt für euch an.
Lasst eurer Kreativität freien Lauf und gestaltet euch eure eigenen Tanzschritte. Unter Anleitung eines professionellen Tanzlehrers wird die Tanzstunde auf euch Kinder ganz speziell angepasst. Ihr lernt hier nicht nur Tanzen, sondern auch euch selbst kreativ und künstlerisch zu entfalten. Kreatives Tanzen für Kids richtet sich an alle Kinder die gerne Musik hören und sich dazu bewegen möchten.

Wann: Donnerstag 13.00 – 14.00 Uhr, ganzjährig
Wo: Treffpunkt Aula - Mehrzweckraum
Es freut sich auf euch: Frau Greul & Team Movement-Revolution
Teilnehmerzahl: ab 15 Schüler
Kosten: monatlich 15 €*
*Wir behalten uns wieder vor bei hoher Teilnehmerzahl die Gruppe in Klasse 1-2 & 3-4 zu Teilen. Projektdauer dann 30min. Kosten nur noch 7,50€ in Monat.
Warmes Mittagessen buchbar: Klasse 1-2 Ja; 3-4 nein

Projektnummer – nicht vergeben – Bitte buchen sie dieses Projekt direkt bei dem Anbieter

„Gitarrenkurs der Musikschule Ansbach" für alle Klassen

Komm und lerne Gitarre spielen!
Wer Lust hat das Spielen einer Gitarre zu erlernen, hat hier die Möglichkeit. Ob Anfänger oder Fortgeschrittene. Die Gitarrenstunden finden hier in der Evangelischen Schule Ansbach statt und man muss zuhause nicht mehr hin und her fahren. Nähere Infos, Anmeldung, Preise und rundum, was man wissen muss, erfahrt ihr direkt von der Städt. Musikschule Ansbach.

Kontaktdaten:

Städtische Musik- und Singschule Ansbach
Leitung: Ernst Berendes
Karolinenstr. 32 (im Platen-Gymnasium)
91522 Ansbach
Tel: 0981 / 15536
Mail: musikschule-ansbach@t-online.de

Städtische
Musikschule
Ansbach

Projektnummer – nicht vergeben – Bitte buchen sie dieses Projekt direkt bei dem Anbieter

„Klavier- und Keyboardunterricht" für alle Klassen

Möchtest du auch die Kunst des Klavier- und Keyboardspielens erlernen ?
Hier wird dir erklärt und gezeigt, wie es geht.
Kein anderes Instrument eröffnet dem Musiker die Welt der Klänge, Noten und Harmonien so offensichtlich und einfach, wie das Klavier und Keyboard. Alles ist an seinem Platz: ganze Töne werden auf den weißen Tasten, Halbtöne auf den schwarzen Tasten gespielt.
Das Klavier / Keyboard fördert, die Konzentration, Aufmerksamkeit und gibt dir eine direkte Rückmeldung über die großartigen Erfolge, welche du erzielen kannst.
Wer Lust hat in die wundervolle Welt der Noten und Klänge einzutauchen ist hier genau richtig. Egal ob Anfänger oder Fortgeschrittene.
Die Klavierstunden finden hier in der Evangelischen Schule Ansbach statt und man muss zuhause nicht mehr hin und her fahren.
Nähere Infos, Anmeldung, Preise und rundum, was man wissen muss, erfahrt ihr direkt von:

Klavier- und Keyboardunterricht – Frau Wening

Kontaktdaten:

Klavier- und Keyboardunterricht
Klavierbegleitung – Konzerte
Irina Wening
Dipl. Klavierlehrerin
Korrepetitorin
E-Mail: i.wening@web.de
Tele: 0981/4661294
Mobil: 0170/4534954

Grundschule

Freitag

Projektnummer 21

„Spiel und Spaß am Freitag" für die 3. und 4. Klasse

Die Schulwoche ist fast vorbei und du willst mit Spiel und Spaß den Freitag ausklingen lassen? Eine bunte Mischung aus verschiedenen Aktivitäten, Spielen, Erkundungen, Bau- und Bastelprojekte warten auf dich, um einen schönen Wochenabschluss zu verbringen...

Wann: Freitag 13.00 – 14.00 Uhr, ganzjährig
Wo: Freizeitbereich OGT
Es freut sich auf euch: Herr Herrmann
Teilnehmerzahl: 10
Kosten: halbjährlich 15 €
Warmes Mittagessen buchbar: Ja

Projektangebote
für die

Mittelschule

Mittelschule

Montag

Projektnummer 22

„Musicalprojekt-Supporter" für die 6. und 7. Klasse

Unser Musical braucht dringen Unterstützer im Hintergrund! Um ein Musical aufzuführen, braucht es nicht nur die Regisseure, Schauspieler und Sänger. Ohne die richtige Unterstützung (die Supporter) kann so ein Projekt nicht stattfinden. Jetzt kommst du ins Spiel! Es werden helfende Hände für die Gestaltung des Bühnenbildes, der Kostüme, der Bühnentechnik und vielem mehr gebraucht. Wenn du jemand bist, der Spaß an diesen wichtigen Aufgaben hat, bist du hier genau richtig... Dann melde dich an, wir brauchen dich und deine Fähigkeiten!

Wann: Montag, 14:30 – 15:30 Uhr, ganzjährlich
Wo: Klassenzimmer 6a
Es freut sich auf euch: Fr. Löbert
Teilnehmerzahl: ---
Kosten: ---
Warmes Mittagessen buchbar: Ja

Mittelschule

Dienstag

Projektnummer 23

„Minigolf" für die 5. bis 7. Klasse

Wenn du Spaß am Minigolfspielen hast, bist du hier genau richtig. Nach einer Schnupperstunde im Oktober und November, beginnt das eigentliche Minigolf-Projekt am Dienstag, den 20.02.2024. Hier könnt ihr auf der Vereins-Minigolfanlage des Minigolfverein Ansbach e.V. nach Lust und Laune Minigolf spielen. Ihr erhalte von echten Profis Tipps und Tricks, so dass ein “Hole-in-One" gelingen kann. Die Trainer zeigen euch auf spielerische Art, wie ihr eure Technik in dieser Sportart verbessern könnt. Es werden auch regelmäßig kleine Turnier ausgetragen, bei den ersichtlich wird, dass ihr die Bahnen immer besser beherrscht. Spielspaß beim Minigolf steht jedoch an erster Stelle.

Wann: Dienstag 13:45 – 15:15 Uhr, halbjährlich ab dem 20.02.2024
Wo: Treffpunkt OGT-Bereich
Es freut sich auf euch: Die Trainer des Minigolfverein Ansbach e.V.
Teilnehmerzahl: 24
Kosten: ---
Warmes Mittagessen buchbar: Ja

Projektnummer 24

„Fußballprojekt" für die 5. bis 7. Klasse

Wem Fußball gefällt, ist hier genau richtig. Egal ob du im Verein spielst, Spaßkicker auf dem Bolzplatz und am Rasen vor dem Elternhaus bist oder zuhause keine Zeit zum kicken hast…
Mädchen oder Junge spielt bei uns keine Rolle!
Dann melde dich an! Sobald es das Wetter zulässt gehen wir auf den Kunstrasenplatz der SpVgg Ansbach 09 oder im Winter in die Halle bei Kastanienhof Ansbach.

Wann: Dienstag 14:15 – 15:30 Uhr, ganzjährig
Wo: Treffpunkt OGT-Bereich
Es freut sich auf euch: Herr Herrmann
Teilnehmerzahl: keine Begrenzung
Kosten: ---
Warmes Mittagessen buchbar: Ja

Projektnummer 25

„School-Art-Projekt" für die 5. bis 7. Klasse

Lust am künstlerischen Gestalten? Bei dem School-Art-Projekt der Evangelische Schule seid ihr hier genau richtig. Wir malen, zeichnen, gestalten und basteln drinnen und – je nach Wetter – auch mal draußen. Lernt verschiede Techniken und lasst euch von den vielen Art-Ideen unserer Kunstdozentin inspirieren und verzaubern.

Wann: Dienstag, 14:30 – 15:30 Uhr, ganzjährig
Wo: Spiel- und Freizeitraum - OGT
Es freut sich auf euch: Frau Fischer
Teilnehmerzahl: 8
Kosten: halbjährlich 15 €
Warmes Mittagessen buchbar: Ja

Projektnummer 26

„Tisch- und Brettspieltreff" für die 5. bis 7. Klasse

Komm und spiele mit!
Wer Lust hat, auf Gesellschafts-, Brett- oder Kartenspiele, der ist hier richtig. Das gute alte „Fang den Hut“, Mühle, Geisterjäger, Werwolf oder UNO liegen bereit. Aber auch neue Spiele werden angeboten. Mitzubringen sind Köpfchen, etwas Glück, Geschick und gute Laune. Ebenso könnt ihr auch gerne eure Spielefavoriten mitbringen.

Wann: Dienstag, 14:30 – 15:30 Uhr, ganzjährig
Wo: Spiel- und Freizeitraum - OGT
Es freut sich auf euch: Frau Löbert
Teilnehmerzahl: unbegrenzt
Kosten: ---
Warmes Mittagessen buchbar: Ja

Projektnummer 27

„Hausmeister-Team" für die 5. bis 7. Klasse

Ein Hausmeister in einer Schule hat alle Hände voll zu tun. Der Kicker ist kaputt, die Handtuchrollen müssen gewechselt, es muss ein neues Regal aufgebaut oder der Pausenhof in Ordnung gebracht werden. Du hast Spaß daran, Dinge zu reparieren und hast Interesse dem Hausmeister zu helfen. Egal ob Mädchen oder Jungen… Dann bist du hier genau richtig!

Wann: Dienstag, 14:30 – 15:30 Uhr, ganzjährig
Wo: Hausmeisterwerkstatt
Es freut sich auf euch: Hr. Mahmoud
Teilnehmerzahl: 4 Schüler pro Halbjahr in einem 14-tägigem Wechsel
Kosten: ---
Warmes Mittagessen buchbar: Ja

Mittelschule

Mittwoch

Projektnummer 14

„Querflötenkurs" für die 3. bis 7. Klasse

Hast du Lust ein besonderes Instrument zu lernen und einen Anfang zu wagen? Du brauchst keine weiteren musikalischen Vorkenntnisse. Mit Lust und Laune wollen wir in passendem Lerntempo Lieder und Noten lernen, singen, rhythmische und melodische Spielereien ausprobieren und selbst erfinden, für Auftritte üben und viel Spaß zusammen haben. Im Vergleich zu anderen Querflötenkursen dauert unser Querflötenunterricht volle 60 Minuten in den du lernst dieses besondere Instrument zu spielen.

Wann: Mittwoch, 13:35-14:35 Uhr, ganzjährig
Wo: Musikzimmer
Es freut sich auf euch: Frau Holzmann
Teilnehmerzahl: ab 3 Teilnehmer
Kosten: monatlich 70€ plus Querflötenkauf. Alternativ: Ausleihmöglichkeit für die Querflöte von ca. 28 € im Monat bei Firma Klier in Nürnberg: Hr. Hein - 0911/4399023

Projektnummer 28

„IT-Team" für die 5. bis 7. Klasse

Gesucht wirst Du…Mädchen oder Junge… interessiert und technikbegeistert, bereit im IT-Team mitzuarbeiten? Du hast richtig gelesen: Wir „arbeiten“ und haben am Ende etwas gelernt und hergestellt. Wenn alles klappt sind es Computer, Beamerwagen und Software für einige PC`s. Anfangs lernst du von und mit mir, später bringst du jüngeren selbst etwas bei und trägst Mitverantwortung für die Computerausstattung der Schule. Idealerweise hast du schon eine Ahnung, wie ein Computer aufgebaut ist und was ein Betriebssystem ist. Wenn nicht, auch kein Hindernis, ehr ein Grund dich anzumelden.

Wann: Mittwoch, 14:00 – 15:30 Uhr, halbjährlich
Wo: Klassenzimmer Hr. Bürgel EG
Es freut sich auf euch: Hr. Bürgel
Teilnehmerzahl: 6 pro Halbjahr
Kosten: ---
Warmes Mittagessen buchbar: Ja

Projektnummer 29

„Tischtennisclub" für die 5. bis 7. Klasse

Tischtennis im Offen Ganztag.
Ob eins gegen eins, beim Rundlauf, K.O.-System, jeder gegen jeden oder einfach nur zum Spaß den Schläger schwingen...
Melde dich an!

Wann: Mittwoch, 14:30 – 15:30 Uhr, ganzjährig
Wo: Treffpunkt Aula
Es freut sich auf euch: Fr. Hamann & Hr. Herrmann
Teilnehmerzahl: 8
Kosten: ---
Warmes Mittagessen buchbar: Ja

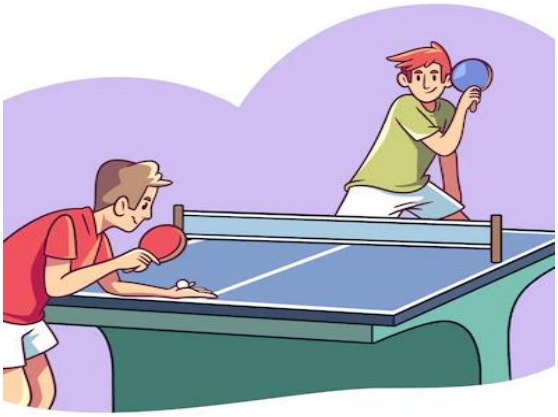

Mittelschule

Donnerstag

Projektnummer 30

„Fusion Dance – Hip-Hop, Heels, Tribal, Modern für Jugendliche" für die 5. bis 7. Klasse

Die Tanzschule *movement-revolution.net* aus Ansbach, bietet auch wieder dieses Schuljahr ein Tanzprojekt für euch an.
Fusion Dance ist eine Mischung verschiedener, oben genannter, Tanzstile. Hier lernt ihr von einem professionellen Tanzlehrer vielfältige Techniken und Übungen. Er biete euch die künstlerische Freiheit, diese unterschiedlichen Tanzstile zu mischen, so dass am Ende jeder Stunde du deine ganz persönliche Tanzchoreographie beherrscht.

Wann: Donnerstag 14.00 – 15.00 Uhr, ganzjährig
Wo: Treffpunkt Aula - Mehrzweckraum
Es freut sich auf euch: Frau Greul & Team Movement-Revolution
Teilnehmerzahl: ab 15
Kosten: monatlich 15€
Warmes Mittagessen buchbar: ja

Projektnummer – nicht vergeben – Bitte buchen sie dieses Projekt direkt bei dem Anbieter

„Gitarrenkurs der Musikschule Ansbach" für alle Klassen

Komm und lerne Gitarre spielen!
Wer Lust hat das Spielen einer Gitarre zu erlernen, hat hier die Möglichkeit. Ob Anfänger oder Fortgeschrittene. Die Gitarrenstunden finden hier in der Evangelischen Schule Ansbach statt und man muss zuhause nicht mehr hin und her fahren. Nähere Infos, Anmeldung, Preise und rundum, was man wissen muss, erfahrt ihr direkt von der Städt. Musikschule Ansbach.

Kontaktdaten:

Städtische Musik- und Singschule Ansbach
Leitung: Ernst Berendes
Karolinenstr. 32 (im Platen-Gymnasium)
91522 Ansbach
Tel: 0981 / 15536
Mail: musikschule-ansbach@t-online.de

Städtische
Musikschule
Ansbach

Projektnummer – nicht vergeben – Bitte buchen sie dieses Projekt direkt bei dem Anbieter

„Klavier- und Keyboardunterricht" für alle Klassen

Möchtest du auch die Kunst des Klavier- und Keyboardspielens erlernen ?
Hier wird dir erklärt und gezeigt, wie es geht.
Kein anderes Instrument eröffnet dem Musiker die Welt der Klänge, Noten und Harmonien so offensichtlich und einfach, wie das Klavier und Keyboard. Alles ist an seinem Platz: ganze Töne werden auf den weißen Tasten, Halbtöne auf den schwarzen Tasten gespielt.
Das Klavier / Keyboard fördert, die Konzentration, Aufmerksamkeit und gibt dir eine direkte Rückmeldung über die großartigen Erfolge, welche du erzielen kannst.
Wer Lust hat in die wundervolle Welt der Noten und Klänge einzutauchen ist hier genau richtig. Egal ob Anfänger oder Fortgeschrittene.
Die Klavierstunden finden hier in der Evangelischen Schule Ansbach statt und man muss zuhause nicht mehr hin und her fahren.
Nähere Infos, Anmeldung, Preise und rundum, was man wissen muss, erfahrt ihr direkt von:
Klavier- und Keyboardunterricht – Frau Wening.

Kontaktdaten:

Klavier- und Keyboardunterricht
Klavierbegleitung – Konzerte
Irina Wening
Dipl. Klavierlehrerin
Korrepetitorin
E-Mail: i.wening@web.de
Tele: 0981/4661294
Mobil: 0170/4534954

Wir wünschen viel Spaß bei der Auswahl

Anmeldeformular - Projekte

Bitte bis **Montag, 02.10.2023** zurück **NUR** an die **Klassenleitung** der jeweiligen Klasse

Nicht rechtzeitig abgegebene Anmeldungen können nicht berücksichtigt werden.

Bitte tragen Sie die Projektwünsche Ihres Kindes nach Wichtigkeit / Priorität entsprechend der Felder 1. Wahl, 2. Wahl, 3. Wahl usw. ein.

Name: _____ **Klasse:** _____

Wahl 1	**Projektnummer:**	
	Projekttitel:	
Wahl 2	**Projektnummer:**	
	Projekttitel:	
Wahl 3	**Projektnummer:**	
	Projekttitel:	
Wahl 4	**Projektnummer:**	
	Projekttitel:	
Wahl 5	**Projektnummer:**	
	Projekttitel:	

Projektgebühren

Die Projektgebühren richten sich nach den gebuchten Programmen, welche Sie der Projektausschreibung entnehmen können. Sie werden unabhängig von der tatsächlichen Anwesenheit des Kindes einmalig oder monatlich zusammen mit dem regulären Schulgeld eingezogen. Die Anmeldung erfolgt verbindlich durch die nachfolgende Unterschrift und gilt als abgeschlossener Vertrag für das Schuljahr 2023/24. Der Vertrag endet automatisch zum angegebenen Projektende nach Ablauf der KW 29 im Juli 2024.

_____

Ort, Datum Unterschrift der Eltern

_____

Ort, Datum Ev. Luth. Gesamtkirchengemeinde Ansbach