

Regeln für das Miteinander von Eltern und Lehrkräften zum Wohl der Schülerinnen und Schüler

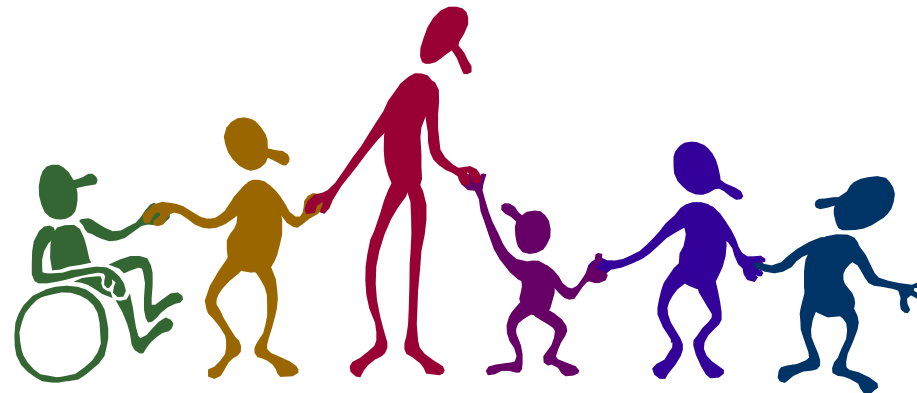

- | | | | |
|-----------------------------------|------------------------------------------------------------------------------------------------------------------------------------------------------------------------------------|--------------------------------------|---------------------------------------------------------------------------------------------------------------------------------------------------------------------------------------------|
| direkt
offen | <ul style="list-style-type: none">• Ich werde direkt auf den anderen (die Lehrkraft/die Eltern) zugehen, persönlich nachfragen und offen über mein Problem sprechen. | Vertrauen | <ul style="list-style-type: none">• Ich vertraue darauf, dass der andere (die Lehrkraft/die Eltern) das ihnen Bestmögliche in der Erziehung des Kindes sucht. |
| Schüler
einbeziehen | <ul style="list-style-type: none">• Ich beziehe die Schülerin/den Schüler, wenn nötig, mit in das gemeinsame Gespräch ein. | Respekt
Achtung
Würde | <ul style="list-style-type: none">• Ich respektiere und achte den anderen, auch wenn wir uns manchmal nicht verstehen und wir zu keiner Übereinstimmung gelangen. |
| sachlich
höflich | <ul style="list-style-type: none">• Ich bemühe mich, mein Anliegen sachlich und höflich einzubringen. | | Die Würde des Kindes, der Eltern, der Lehrkraft ist unantastbar! |
| Stärken
Schwächen | <ul style="list-style-type: none">• Ich stehe zu meinen eigenen Erfahrungen und Stärken, kann aber auch eigene Schwächen erkennen und zugeben. | Vermittler
Helfer | <ul style="list-style-type: none">• Ich kann die Klassenelternsprecher und/oder die Schulleitung als Vermittler und Helfer zu einem klärenden Gespräch bitten. |
| konstruktive
Kritik | <ul style="list-style-type: none">• Ich übe konstruktive Kritik und kann mich konstruktiver Kritik auch aussetzen. | Vorbereitung | <ul style="list-style-type: none">• Ich habe mehr von einem Gespräch, wenn ich vorbereitet hineingehe. (Siehe Tipps zur Vorbereitung eines Gesprächs auf der nächsten Seite!) |
| Fachlichkeit
Kompetenz | <ul style="list-style-type: none">• Ich akzeptiere die Fachlichkeit der Lehrkraft und die Kompetenz der Eltern für das Kind. | | |